

ANSICHT VON SÜDEN

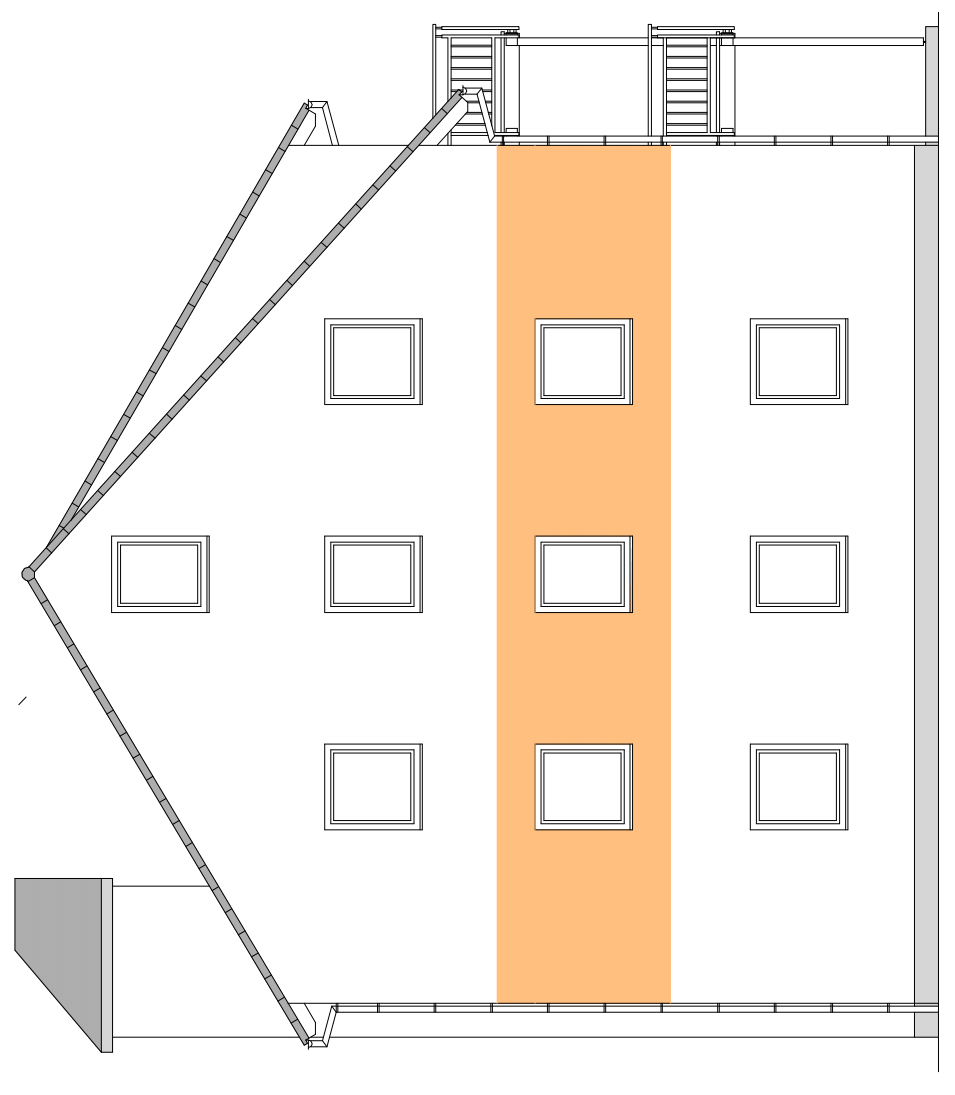

ANSICHT VON OSTEN

Anlage 3 zur Begründung zur Drucksache Nr. 071/FB4/2023/1

ANSICHT VON SÜDEN
 HAUS 1 UND 2

BAUHERR

06/050/22

Ingenieurbüro Gerd Baumgärtel Elisabethstraße 3a 04509 Delitzsch Tel.: 034202/59966		Maßstab: 1:100	
G Grundproj.: A Entwurf	Bauvorb.: Neubau von 3 Mehrfamilienhäuser mit je 6WE	Zeichn.-Nr.:	
Bearbeiter: Ernst	Bauherr: Jens Becker Bau GmbH Am Dorfleich 5 04509 Kroschwitz	Datum: 20.04.2023	Blattgröße: 579x297
	Bauort: 04838 Eilenburg Wurzener Platz Eilenburg Flur: 47 Flurstück: 63/7.63/13.63/14		